

JE CHOISIS

# La DATE

POUR MON

# ÉVÉNEMENT

POUR RECEVOIR MA SOUMISSION

JE RÉPONDS AU  
QUESTIONNAIRE



# FORMULAIRE

## MON ÉVÉNEMENT AVEC GENEVIÈVE JODOIN

Événement/Cause/ Fondation/Compagnie	
La date de l'événement	
Adresse de l'événement	
Nom du client	
Nom de la personne ressource	
Adresse courriel	
Numéro de téléphone	
Durée souhaitée du spectacle	
Formule souhaitée	
Concept souhaité	
Nombre de personnes prévues	
Inscrire ici les commodités qui peuvent être offertes par votre client (sonorisation, hotel, repas etc..)	

\*Une fois le formulaire client rempli, le client recevra un accusé de réception qui dira :  
MERCI POUR VOTRE DEMANDE! UNE OFFRE DE SERVICE VOUS SERA ENVOYÉE RAPIDEMENT.



# MON ÉVÉNEMENT AVEC GENEVIÈVE JODOIN



LES DURÉES	NOMBRE DE CHANSONS	LES FORMULES	DESCRIPTION DES FORMULES
30 minutes	6-7 chansons	Solo	geneviève (voix-piano-guitare)
45 minutes	9-10 chansons	Duo	geneviève + 1 musicien
60 minutes	11-12 chansons	Trio	geneviève + 2 musiciens
90 minutes	18-20 chansons	Band	geneviève + 3 musiciens

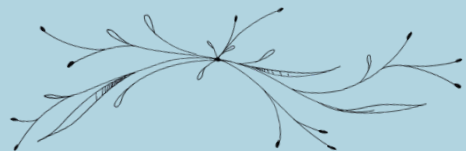

## FORMULAIRE CLIENT \* LES DÉTAILS

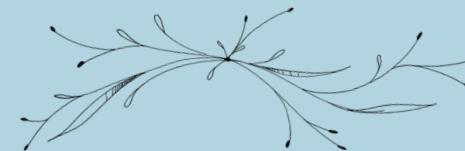

### **Dans le cas des formules Solo et Duo :**

\*Le tarif de base que vous recevrez dans la soumission suite à l'envoi de ce formulaire inclut la prestation ainsi que tout l'équipement nécessaire à la sonorisation.

\*Des frais supplémentaires de location d'équipement seront appliqués dans le cas d'une salle de plus de 100 personnes, à moins que le client fournisse la sonorisation et un technicien professionnel.

\*Des frais de déplacement et d'hébergement seront ajoutés à votre soumission en fonction de la distance de votre événement sauf si votre événement fournit certaines commodités telles que l'hébergement et les repas (à ajouter au formulaire).

### **Dans le cas des formules Trio Jazz en famille et band :**

\*Le tarif de base inclut la prestation seulement. Le client devra fournir tout l'équipement nécessaire à la sonorisation ainsi qu'un technicien professionnel.

\*Le tarif de base que vous recevrez dans la soumission suite à l'envoi de ce formulaire inclut la prestation ainsi que tout l'équipement nécessaire à la sonorisation.

\*Des frais supplémentaires de location d'équipement seront appliqués dans le cas d'une salle de plus de 100 personnes, à moins que le client fournisse la sonorisation et un technicien professionnel.

\*Des frais de déplacement et d'hébergement seront ajoutés à votre soumission en fonction de la distance de votre événement sauf si votre événement fournit certaines commodités telles que l'hébergement et les repas (à ajouter au formulaire).